PL-DPF150 EGG

Digitálny fotografický rámik

Užívateľská príručka

1: Pokyny na obsluhu

Pohľad spredu Pohľad zozadu

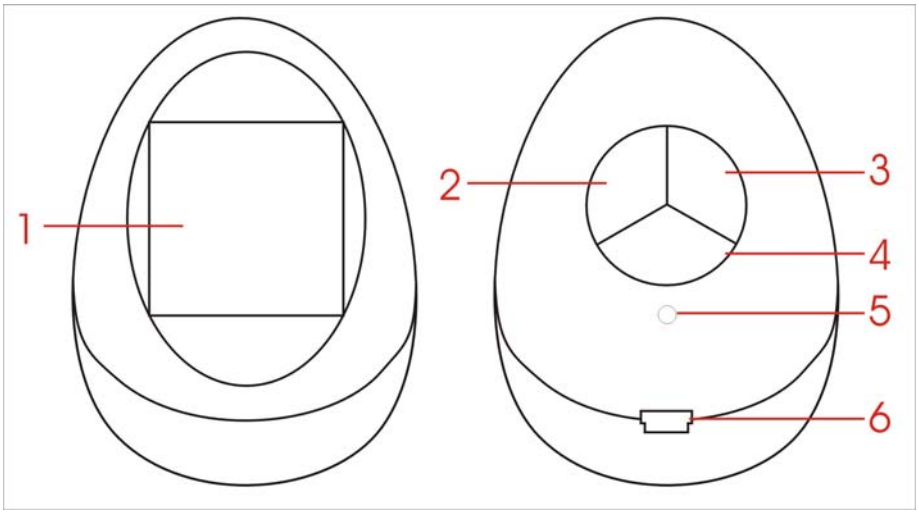

1. Panel LCD
2. Tlačidlo nadol
3. Tlačidlo nahor
4. Tlačidlo Menu
5. Tlačidlo Reset
6. Konektor USB

Zapnutie prehliadača fotografií:

- Zapnite prehrávač - stlačte a podržte tlačidlo “Menu“ aspoň 3 sekundy.

Vypnutie prehliadača fotografií:

- Stlačením tlačidla “Menu“ a výberom položky “Power Off“ vypnite prehrávač a znova stlačte tlačidlo “Menu“.

2: Pokyny pre režimy

- Režim prezerania fotografií
  - Prehrávač sa po zapnutí automaticky prepne do režimu prezerania fotografií..

- Režim hodín
  - Keď ste v režime prezerania fotografií, stlačte a podržte tlačidlo “Up“ alebo “Down” aspoň na 3 sekundy a zobrazia sa hodiny alebo stlačte tlačidlo “Menu“ a vyberte položku “Clock Display“.

- Ponuky a nastavenia
  - Keď ste v režime prezerania fotografií, stlačte tlačidlo “Menu“ a vstúpite do hlavnej ponuky a prejdete k nastaveniam.

- Režim pripojenia USB

Vypnite prehrávač fotografií a pripojte kábel USB. K dispozícii sú dve voľby:

- USB Charge: Ponechať prehliadač fotografií v stave nabíjania akumulátora so zobrazeným logom a postupne zobrazovať fotografie.
- USB Update: Umožniť softvéru Photo Viewer rozpoznať zariadenie a aktualizovať fotografie do prehrávača.

3: Rôzne funkcie v hlavnej ponuke

V režime “Photo view“ stlačte tlačidlo “Menu“ a uvidíte nasledujúce voľby:

1. Power Off (Vypnúť):
   Raz stlačte tlačidlo “Menu“ a prehrávač sa vypne.

2. Delete Image (Vymazať obrázok):
   Raz stlačte tlačidlo “Menu“ a zobrazí sa podponuka “Delete“ pre potvrdenie. Ak chcete vymazať poslednú zobrazenú fotografiu, znova stlačte tlačidlo “Menu“. V opačnom prípade sa stlačením tlačidla “Menu“ vrátite znova do režimu prezerania fotografií.

3. Display mode (Režim zobrazenia):
   Auto: Automaticky postupne zobrazí fotografie v intervaloch 0-120 sekúnd.
   Manual: Manuálna zmena fotografií.
   Stlačením tlačidla “Menu“ potvrdíte vašu voľbu a vrátite sa do hlavnej ponuky.

4. Set Clock (Nastaviť hodiny):
   Nastavenie roka/mesiaca/dátumu/hodín/minút/sekúnd v režime hodín. Deň v týždni sa zmení automaticky.
   Tlačidlami “Up“ a “Down“ najskôr nastavte rok. Stlačením tlačidla “Menu“ preskočíte na nastavenie mesiaca a následne dátumu, hodín, minút a sekúnd. Stlačením tlačidla “Menu“ sa vrátite na hlavnú ponuku.

5. Display Clock (Zobraziť hodiny):
   Zobrazí hodiny na obrazovke.

6. Contrast (Kontrast):
   Toto nastavenie umožňuje nastaviť kontrast v rozmedzí 1-16. Vyberte požadovanú hodnotu tlačidlom “Up“ alebo “Down“.

7. Languages (Jazyky):
   Môžete zvoliť jazyk: English (Angličtina), French (Francúzština) alebo Spanish (Španielčina).

8. Exit (Ukončiť):
   Ukončiť hlavnú ponuku a návrat do režimu prezerania fotografií.

4: Činnosť softvéru

Inštalácia softvéru:

Softvér sa nachádza na priloženom disku CD-ROM. Sú podporované nasledujúce operačné systémy Windows: Windows® 2000, XP alebo novší.

1. Vložte inštalačný disk CD-ROM do jednotky CD-ROM na vašom PC.
2. Kliknite na tlačidlo “Start“ a vyberte položku “Run…“.. Zobrazí sa dialógové okno.
3. Kliknite na tlačidlo “Browse…“.. Vyberte jednotku CD-ROM a otvorte zložku “DPF1.5“. Vyberte Photo Viewer v 2.25 Setup.exe. Spustí sa inštalácia.

Prevzatie fotografií do prehrávača pomocou PC softvéru:

1) Vypnite prehrávač.. Potom pripojte prehrávač k počítaču pomocou priloženého kábla USB.
2) Stlačením tlačidla “Menu“ vyberte ponuku “USB update“.
3) Spustite softvér Photo Viewer pomocou ikony na pracovnej ploche alebo skratky vytvorenej v ponuke Štart systému Windows. Zobrazí sa:

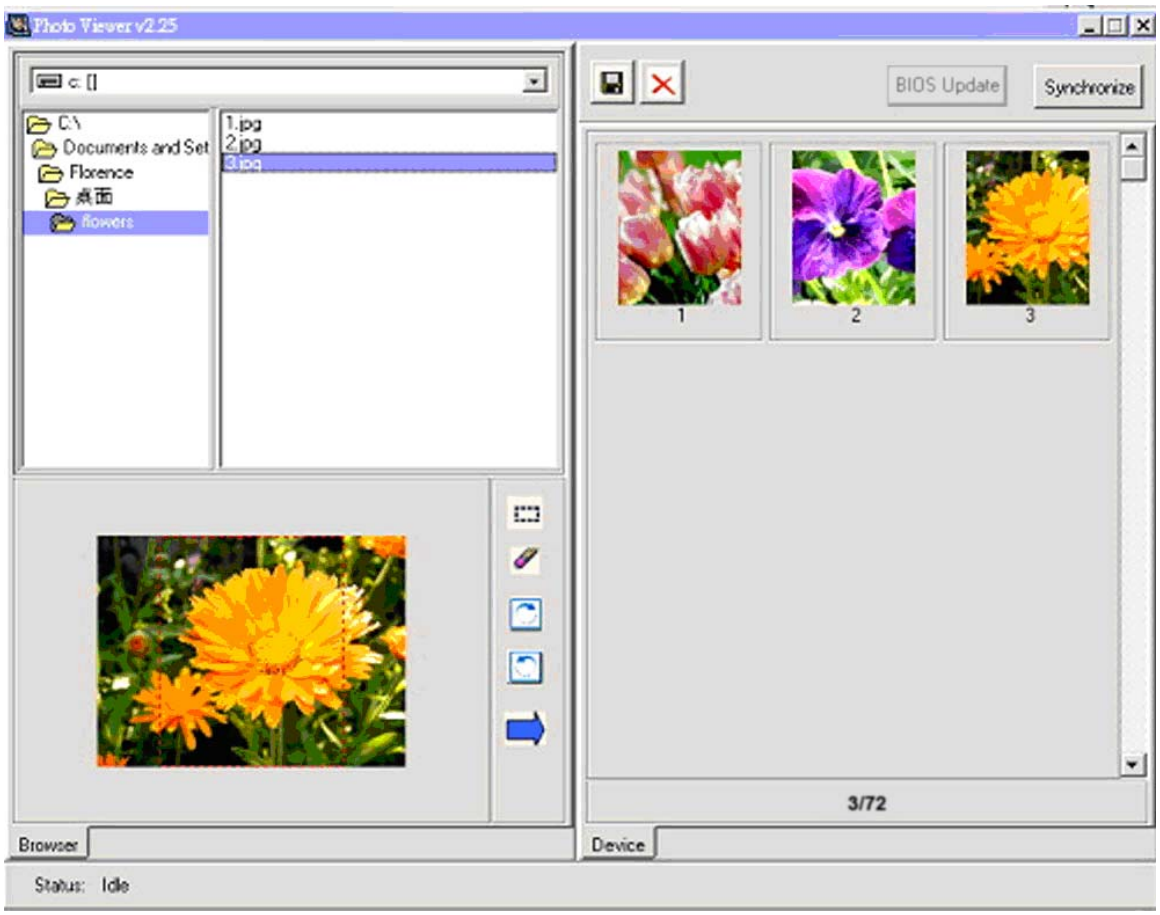

4) Z ponúk naľavo v hornej časti obrazovky vyberte adresár s fotografiami a názov súboru.

5) Kliknite na ikonu “šípky“ a fotografia sa presunie do ponuky napravo.

6) Po zvolení všetkých požadovaných fotografií kliknite na tlačidlo “Synchronize“ a všetky zvolené súbory sa prenesú do fotografického rámika.

Poznámka: Do pamäte zariadenia možno odoslať maximálne 72 obrázkov.

Varovanie: Počas preberania obrázkov neodpájajte kábel USB, inak môže dôjsť k poškodeniu prehrávača.

5: Riešenie problémov

Zresetovanie prehrávača:

V prípade poruchy zastrčte kancelársku sponku do otvoru zresetovania a systém prehrávača sa reštartuje.

Proces obnovy firmvéru:

V prípade poruchy digitálneho fotografického rámika skúste obnoviť firmvér zariadenia nasledujúcim postupom:

1. Pripojte prehliadač fotografií k počítaču, stlačte 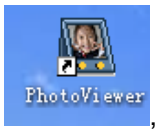

, a zobrazí sa:

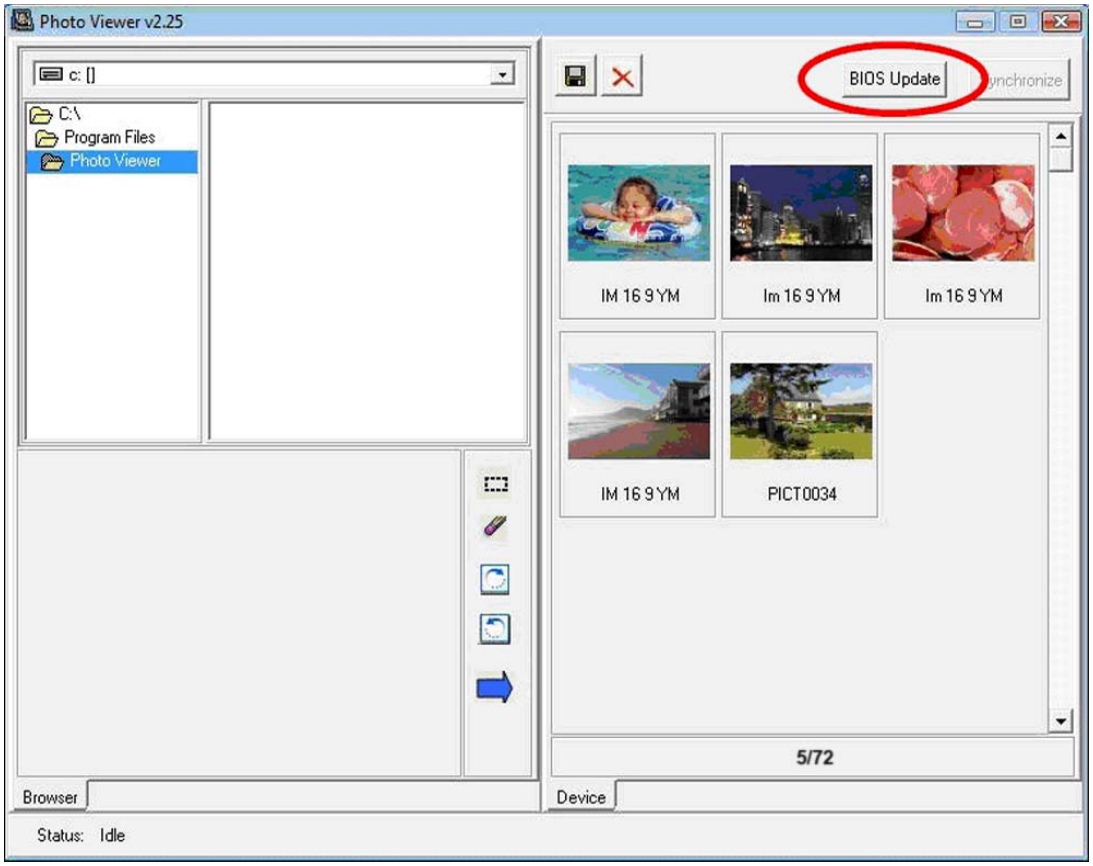

2. Stlačte tlačidlo BIOS Update a zobrazí sa nasledujúca ponuka:

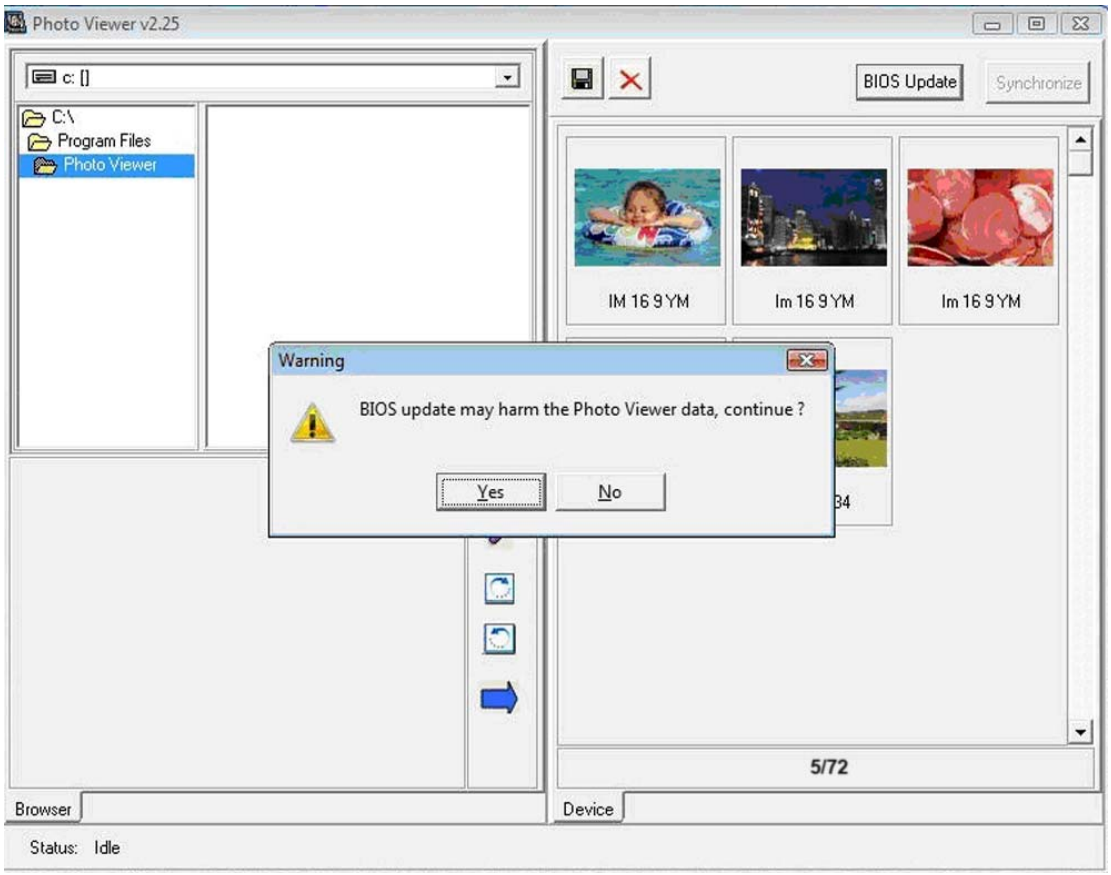

3. Vyberte Yes a zobrazí sa:

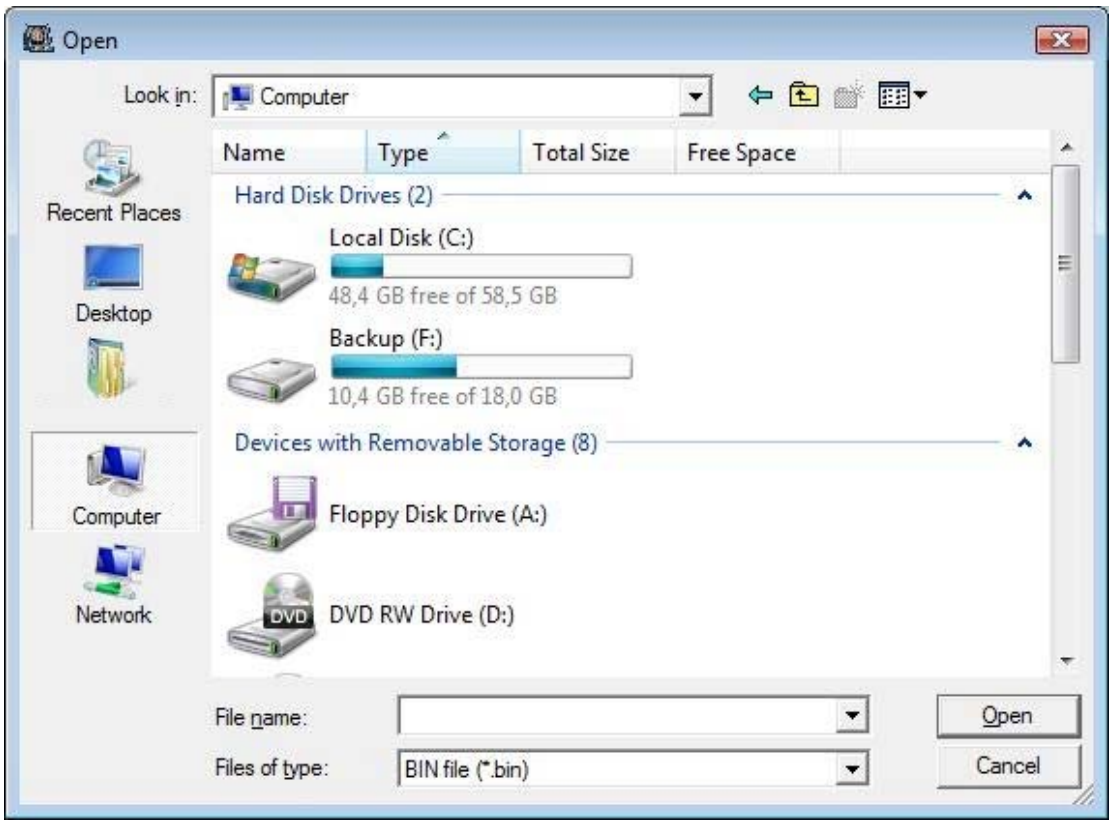

4. Načíta sa pôvodný firmvér na disku CD-ROM (zložka „Firmware“), ktorý bol dodaný k zariadeniu. Dôkladne skontrolujte, či typ súboru je BIN. Nasledujúce informácie slúžia pre vašu referenciu.

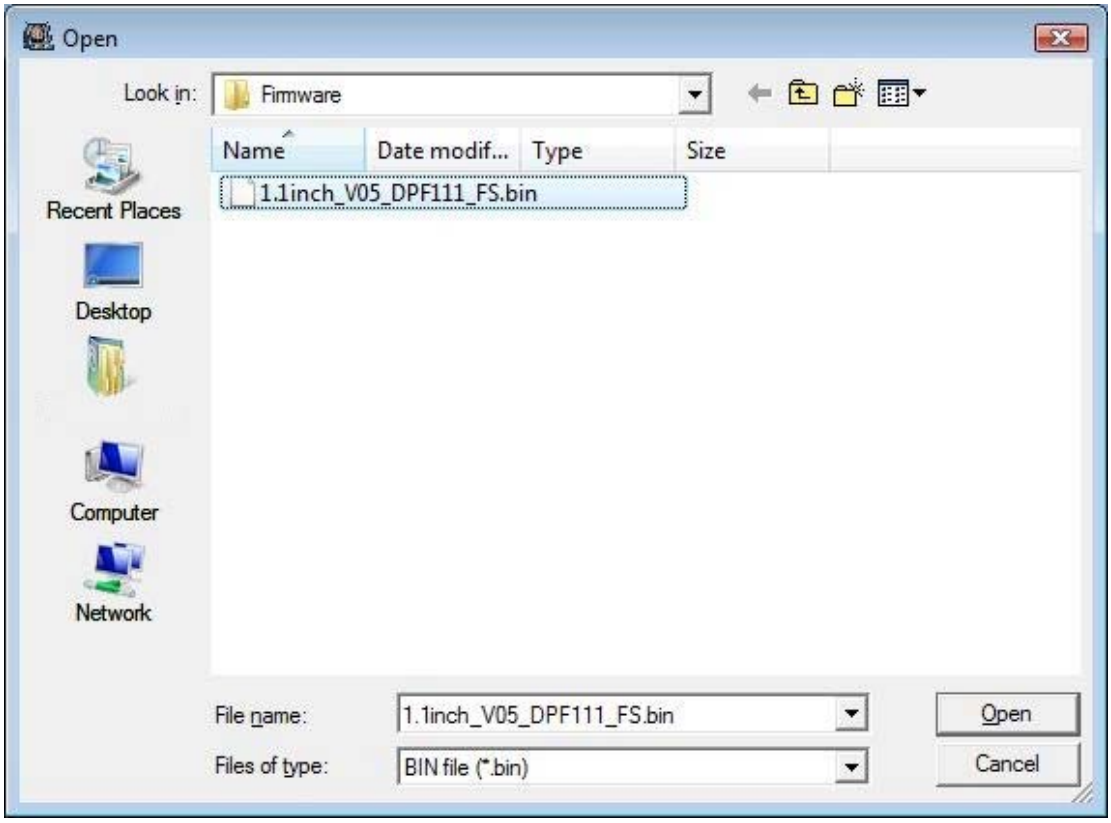

5. Vyberte súbor a otvorte ho - automaticky sa prepne do stavu aktualizácie softvéru. V tomto momente sa v spodnej časti okna zobrazí stav aktualizácie.

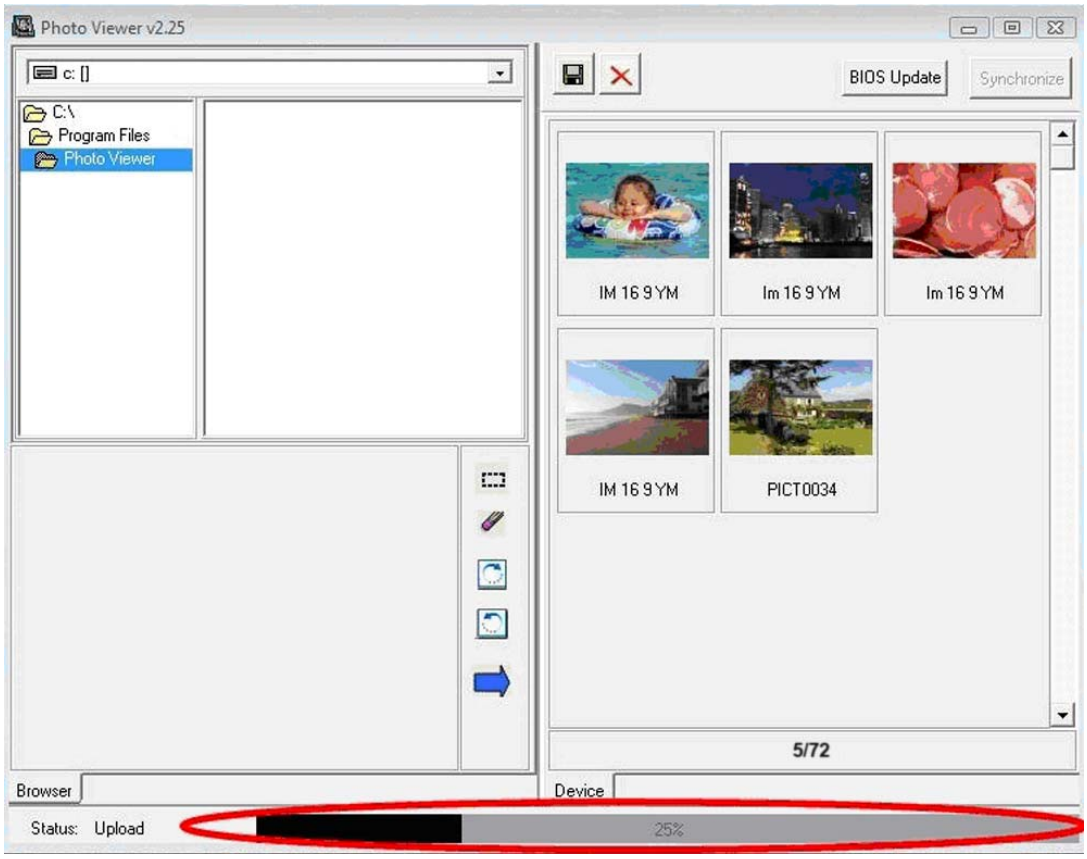

6. Po dokončení aktualizácie budete upozornení nasledujúcim spôsobom:

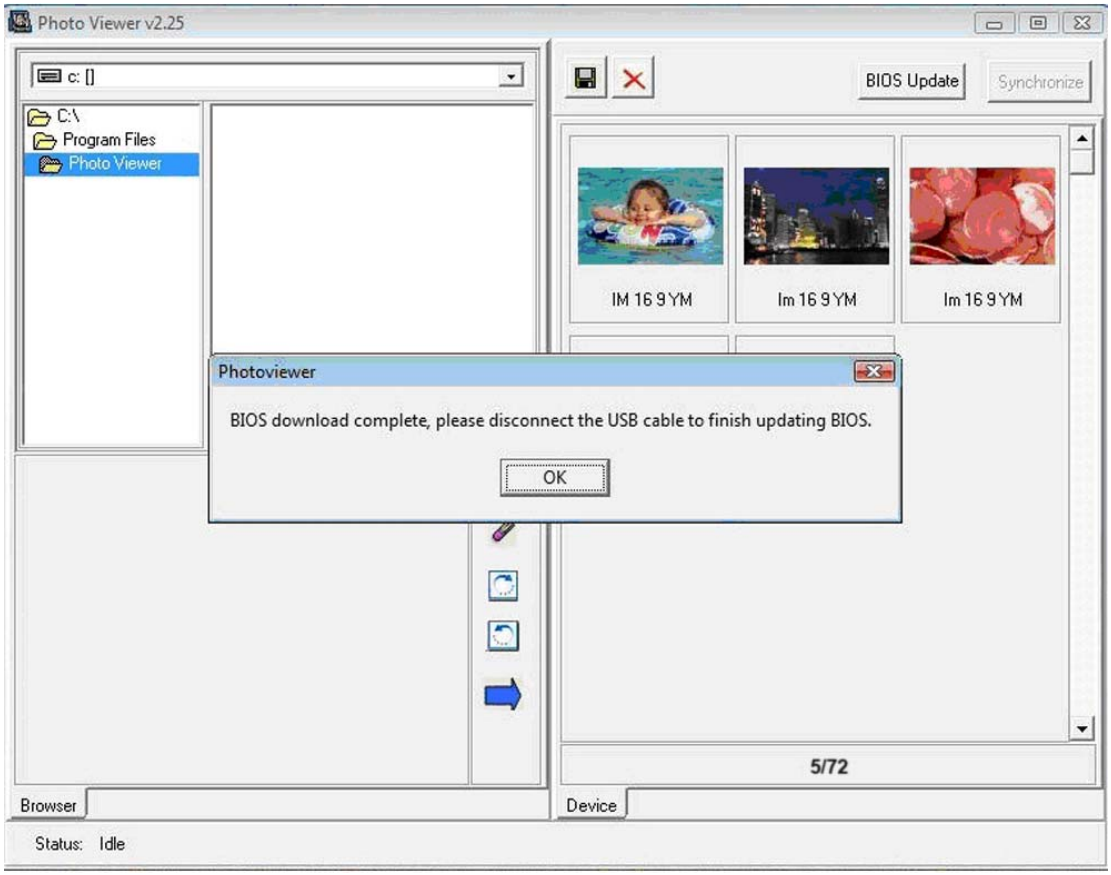

7. Kliknite na tlačidlo OK. Aktualizácia je dokončená. Môžete zatvoriť toto okno a odstrániť prehliadač fotografií.. Prehliadač fotografií sa potom po niekoľkých minútach otvorí..

Poznámky:

1. Pri aktualizácii skontrolujte, či je USB správne pripojený, inak sa zariadenie zničí..
2. Po dokončení všetkých vyššie popísaných postupov odpojte USB.
3. Skontrolujte, či je nabíjateľný akumulátor plne nabitý.. Ak sa zariadenie vypne z dôvodu nedostatku energie, prehliadač fotografií sa zničí.. Pred aktualizáciou sa odporúča vždy plne nabiť akumulátor.
4. Po dokončení procedúry nemusia byť prevzaté fotografie veľmi jasné.. Takže ich môžete vymazať a prevziať znova.

6: Technické údaje

LCD Displej: 1,5 palca, farebný

Rozlíšenie: 128 x 128 pixelov

Pamäť pre obrázky: Maximálne 72 obrázkov

Pamäť zariadenia: 8 MB

Akumulátor: Lítiový - 3,7 V jednosm. prúd, nabíjateľný

Podporovaný obrazový formát: BMP, JPEG, GIF, PNG

Požiadavky na operačný systém: Windows® Me/2000/XP/Vista™

DÔLEŽITÉ POKYNY NA LIKVIDÁCIU

Ako zodpovedný predajca dbáme na životné prostredie.
Preto vám zdôrazňujeme, aby ste dodržiavali správny postup pri likvidácii tohto produktu, batérií a obalových materiálov. Pomôžete tak zachovávať prírodné zdroje a zaistíte, že bude recyklovaný spôsobom, ktorý chráni zdravie a životné prostredie.

Tento produkt a jeho obal musíte zlikvidovať podľa miestnych zákonov a nariadení.. Keďže tento produkt obsahuje elektronické komponenty a v niektorých prípadoch batérie, na konci životnosti je potrebné tento produkt a jeho príslušenstvo zlikvidovať oddelene od domáceho odpadu.

Informácie o likvidácii a recyklovaní žiadajte od miestnych úradov.

Produkt a, kde je to použiteľné, jeho batérie je potrebné odovzdať na miestne zberné miesto na recyklovanie.
Niektoré zberné miesta prijímajú produkty bezplatne.

V tomto produkte je použitá lítiová batéria 3,7 V.
áto je interná a ľahko prístupná.
Odstráňte skrutku nachádzajúcu sa pod prehliadačom fotografií a potom vyberte batériu jej odpojením od zväzku vodičov.
Batériu je potrebné zlikvidovať na lokálnom zbernom mieste.

Kesa U.K HU1 3AU 14 / 03 / 2008